TERÇA•FEIRA, 08 DE MARÇO DE 2022 • ANO XVII | N º 1841

Diário Oficial do
MUNICÍPIO

PODER EXECUTIVO • BAHIA

PREFEITURA MUNICIPAL DE PARAMIRIM

IMPRENSA ELETRÔNICA

Lei nº 12.527

A Lei nº 12.527, sancionada pela Presidente da República em 18 de novembro de 2011, tem o propósito de regulamentar o direito constitucional de acesso dos cidadãos às informações públicas e seus dispositivos são aplicáveis aos três Poderes da União, Estados, Distrito Federal e Municípios.

A publicação da **Lei de Acesso a Informações** significa um importante passo para a consolidação democrática do Brasil e torna possível uma maior participação popular e o controle social das ações governamentais, o acesso da sociedade às informações públicas permite que ocorra uma melhoria na gestão pública.

Veja ao lado onde solicitar mais informações e tirar todas as dúvidas sobre esta publicação.

Atendimento ao Cidadão

Presencial	Telefone	Horário
Praça Santo Antônio, nº 270, Centro	77 3471-4001	Segunda a Sexta-feira, das 08:00 às 12:00 h e 14:00 às 18:00 h

Diário Oficial Eletrônico: Agilidade e Transparência

Efetivando o compromisso de cumprir a **Lei de Acesso à Informação** e incentivando a participação popular no controle social, o **Diário Oficial Eletrônico**, proporciona rapidez no processo de administração da documentação dos atos públicos de maneira eletrônica, com a **segurança da certificação digital.**

Assim, Graças ao Diário Oficial Eletrônico, todos os atos administrativos se tornam públicos e acessíveis para qualquer cidadão, de forma **rápida e transparente**, evitando o desconhecimento sobre as condutas do Poder Público.

Um dos aspectos interessantes é a sua divisão por temas para que a consulta seja facilitada. Assim, o Diário Oficial é segmentado em partes: emendas constitucionais, leis, decretos, resoluções, instruções normativas, portarias e outros atos normativos de interesse geral;

Este documento foi assinado digitalmente por PROCEDE BAHIA Processamento e Certificação de Documentos Eletrônicos LTDA às 17:01 horas do dia 08/03/2022.
Para verificar as assinaturas clique no link: http://www.procedebahia.com.br/verificar/A399-B90A-D7B9-554A-B31C ou utilize o código QR.

RESUMO

CONTRATOS

EXTRATOS

- EXTRATO DE CONTRATO Nº 121/2022 TOMADA DE PREÇOS Nº 008/2021 - CONSTRUTORA NOVA ALIANÇA LTDA

DECRETOS

DECRETO Nº 348, DE 08 DE MARÇO DE 2022

- DECRETO Nº 348, DE 08 DE MARÇO DE 2022 - FISPÕE SOBRE NOVA REESTRUTURAÇÃO DAS LINHAS DE TRANSPORTE ESCOLAR DO MUNICÍPIO DE PARAMIRIM - BA, PARA O EXERCÍCIO DE 2022, E DÁ OUTRAS PROVIDÊNCIAS.

Este documento foi assinado digitalmente por PROCEDE BAHIA Processamento e Certificação de Documentos Eletrônicos LTDA às 17:01 horas do dia 08/03/2022.
Para verificar as assinaturas clique no link: http://www.procedebahia.com.br/verificar/A399-B90A-D7B9-554A-B31C ou utilize o código QR.

Estado da Bahia

MUNICÍPIO DE PARAMIRIM

DECRETO Nº 348, DE 08 DE MARÇO DE 2022.

Dispõe sobre nova reestruturação das Linhas de Transporte Escolar do Município de Paramirim - BA, para o exercício de 2022, e dá outras providências.

O **PREFEITO DO MUNICÍPIO DE PARAMIRIM, ESTADO DA BAHIA,** no uso das atribuições legais que lhe são conferidas pela Constituição Federal (CF/1988), e pela Lei Orgânica Municipal,

D E C R E T A:

Art. 1º. Ficam reestruturadas, as Linhas de Transporte Escolar do município de Paramirim - BA, para o exercício de 2022, após realização de medição por georreferenciamento, constituídas da forma consubstanciada no Anexo Único, integrante deste Decreto.

Parágrafo único. Para a indicação da quilometragem no Anexo Único, leva-se em consideração todo o trecho percorrido em uma única viagem, sendo que, para o cômputo do percurso do retorno, a distância deverá ser duplicada.

Art. 2º. Este Decreto entrará em vigor na data de sua publicação, revogando-se as disposições em contrário, especialmente o Decreto nº 341, de 11 de fevereiro de 2022.

Gilberto Brito
Prefeito

Este documento foi assinado digitalmente por PROCEDE BAHIA Processamento e Certificação de Documentos Eletrônicos LTDA às 17:01 horas do dia 08/03/2022.
Para verificar as assinaturas clique no link: http://www.procedebahia.com.br/verificar/A399-B90A-D7B9-554A-B31C ou utilize o código QR.

Estado da Bahia

MUNICÍPIO DE PARAMIRIM

ANEXO ÚNICO

LINHA	ITINERÁRIO	I	F	COORDENADAS		Nº DE ALUNOS	TURNO	DIVISÃO DE ENSINO	ESTRADA VICINAL		ASFALTO	TOTAL
				INICIAL	FINAL				PLANÍCIE	SERRA		
1	Parte-se do povoado do Riachão, passando pelos povoados de Tabua, São João, Pajeú, Baixinha finalizando em Paramirim (sede)	P1	E9	X: 794916; Y: 8515132	X: 798586; Y: 8510575	60	MAT	FUND I / ENSINO INFANTIL	10,341	-	13,999	24,340
2	Parte-se do povoado do Riachão, passando pelos povoados de Tabua, São João, Pajeú, Baixinha finalizando em Paramirim (sede)	P2	E8	X: 794536; Y: 8514323	X: 798656; Y: 8511029	84	MAT/VESP	FUND II / ENSINO MÉDIO	8,186	-	10,666	18,852
3	Parte-se do povoado de Araçá, passando pelos povoados de Lagoa da Porta, Tabua de Cima, finalizando na Tabua	P3	E12	X: 797621; Y: 8519537	X: 795017; Y: 8519198	19	MAT	FUND I	12,809	-	5,85	18,66
4	Parte-se do povoado de Cacimbas, finalizando em Paramirim (sede)	P4	E1	X: 790911; Y: 8513174	X: 798957; Y: 8512048	40	MAT	FUND I / ENSINO INFANTIL	13,807	-	6,581	20,388
5	Parte-se do povoado do Fundo do Cipó, passando pelo povoado de Cipó, finalizando em Paramirim (sede)	P5	E8	X:780743; Y: 8513028	X: 798656; Y: 8511029	42	MAT	FUND II / ENSINO MÉDIO	35,026	-	1,176	36,202
6	Parte-se do povoado da Conceição, passando pelos povoados de Cipó, Cacimbas, finalizando em Paramirim (sede)	P6	E8	X:780471; Y: 8513934	X: 798656; Y: 8511029	42	VESP	FUND II / ENSINO MÉDIO	39,343	-	1,176	40,519
7	Parte-se do povoado do Arraial de Baixo, finalizando em Paramirim (sede)	P7	E9	X: 798844; Y: 8515067	X: 798587; Y: 8510575	18	MAT	FUND I / FUND II	1,468	-	4,618	6,086
8	Parte-se do povoado do Fundão, passando pelos povoado de Conceição, finalizando em Paramirim (sede)	P8	E1	X: 782861; Y: 8505907	X: 798957; Y: 8512048	18	VESP	FUND I	42,047	-	1,176	43,223
9	Parte-se do povoado da Conceição, passando pelos povoados de Barauninha, Maracujá, Pajeú do Cipó finalizando no Cipó	P9	E14	X: 783468; Y: 8510143	X: 780455; Y:8511208	38	MAT/VESP	FUND I	18,075	-	-	18,075
10	Parte-se do povoado da Salinas, passando pelos povoados de Fundão, Cristais, finalizando em Paramirim (sede)	P10	E8	X: 779600; Y: 8506863	X: 798656; Y: 8511029	42	VESP	FUND II / ENSINO MÉDIO	23,461	-	2,164	25,625
11	Parte-se do povoado da Salinas, passando pelos povoados de Fundão, Salina branca, Salininha, finalizando em Paramirim (sede)	P11	E8	X: 779400; Y: 8504884	X: 798656; Y: 8511029	42	VESP	FUND II / ENSINO MÉDIO	25,746	-	2,646	28,391
12	Parte-se do povoado do Fundão, passando pelo povoado de Gameleira, finalizando em Salinas	P12	E15	X: 783603; Y: 8506484	X: 779489; Y: 8506928	8	MAT	FUND II / ENSINO MÉDIO	12,779	-	-	12,779

Este documento foi assinado digitalmente por PROCEDE BAHIA Processamento e Certificação de Documentos Eletrônicos LTDA às 17:01 horas do dia 08/03/2022.
Para verificar as assinaturas clique no link: http://www.procedebahia.com.br/verificar/A399-B90A-D7B9-554A-B31C ou utilize o código QR.

Estado da Bahia

MUNICÍPIO DE PARAMIRIM

13	Parte-se do povoado da Salina branca, passando pelo povoado de Salininha, finalizando em Paramirim (sede)	P14	E1	X: 798587; Y: 8510560	X: 798957; Y: 8512048	13	MAT	FUND I	18,645	-	4,268	22,913
14	Parte-se do bairro Vila Nova, passando pelos bairros Alto do Cruzeiro, Baixa da Roseira, finalizando nas escolas da sede	P69	E8	X: 800118; Y: 8512749	X: 798656; Y: 8511029	90	MAT/VESP	FUND II / ENSINO MÉDIO	1,058	-	4,265	5,323
15	Parte-se do povoado do Capão da Noruega, passando pelos povoados de Lagoa do Barro, Stº Antônio, Saquinho, Santana, finalizando em Paramirim (sede)	P16	P8	X: 787164; Y:8493377	X: 798656; Y: 8511029	37	MAT	FUND II / ENSINO MÉDIO	31,756	-	2,380	34,136
16	Parte-se do povoado de Lagoa do Barro, passando pelo povoado de Tabua, finalizando em Stº Antônio	P18	E16	X: 784933; Y: 8491712	X: 788662; Y: 8499193	4	MAT	FUND I	-	13,828	-	13,828
17	Parte-se do povoado de Olhos D'água, passando pelos povoados de Alegre, Piripiri, finalizando em St.º Antônio	P19	E16	X: 785495; Y: 8500926	X: 788662; Y: 8499193	8	MAT	FUND I	-	6,890	-	6,890
18	Parte-se do povoado de Soldado, passando pelos povoados de Moreira, São Romão, finalizando em St.º Antônio	P20	E16	X: 788421; Y: 8495145	X: 788662; Y: 8499193	6	MAT	FUND I	-	12,547	-	12,547
19	Parte-se do povoado da Olhos D`água, Periperi finalizando no entroncamento da linha principal Capão da Noruega à Paramirim (sede)	P19	P21	X: 785495; Y: 8500926	X: 786731; Y: 8498757	2	MAT	FUND II / ENSINO MÉDIO	-	2,757	-	2,757
20	Parte-se do povoado de Soldado, passando pelo povoado de Moreira finalizando no entroncamento linha principal Capão da Noruega à Paramirim (sede)	P22	P72	X: 788257; Y: 8494829	X: 788033; Y: 8498629	9	MAT	FUND II / ENSINO MÉDIO	-	8,918	-	8,918
21	Parte-se do povoado de Cipó, passando pelos povoados Conceição, Cacimbas, Cristais finalizando em Paramirim (sede)	P35	E3	X: 779808; Y: 8513759	X: 798546; Y: 8511904	15	NOT	FUND II / ENSINO MÉDIO	33,874	-	1,340	35,214
22	Parte-se do povoado de Surrado, passando pelos povoados de Cercado, Salina da roda, Barreiro, Grama, Coruja, Teobaldo finalizando em Paramirim (sede)	P23	E1	X: 793695; Y: 8489187	X: 798957; Y: 8512048	38	VESP	FUND II / ENSINO MÉDIO	12,837	14,962	3,013	30,812
23	Parte-se do povoado de Coruja, passando pelos povoados de Cacimba do Bento, Caraíbas de Teófilo, finalizando no Grama	P24	E18	X: 797957; Y: 8503087	X: 797452; Y: 8498345	9	MAT	FUND I	9,272	-	-	9,272
24	Parte-se do povoado de Umburanal, passando pelos povoados de Tamboril, Sitio Rodrigues, Grama, Covas do Grama, Lagoa de Leite, Caraíbas torta finalizando em Paramirim (sede)	P25	E5	X: 801411; Y: 8490276	X: 798683; Y: 8511696	42	VESP	FUND II / ENSINO MÉDIO	17,338	-	11,860	29,198
25	Parte-se do povoado de Lamarão, passando pelo povoado de Vargem de Sal, Tamboril, Sitio Rodrigues finalizando no Grama	P45	E18	X: 798650; Y: 8488016	X: 797452; Y: 8498345	4	MAT	FUND I	-	17,145	-	17,145

Este documento foi assinado digitalmente por PROCEDE BAHIA Processamento e Certificação de Documentos Eletrônicos LTDA às 17:01 horas do dia 08/03/2022.
Para verificar as assinaturas clique no link: http://www.procedebahia.com.br/verificar/A399-B90A-D7B9-554A-B31C ou utilize o código QR.

Estado da Bahia

MUNICÍPIO DE PARAMIRIM

26	Parte-se do povoado de Riachinho de Bruno, passando pelos povoados de Caraíbas Torta, Lagoa do Leite, Covas do Grama finalizando no Grama	P77	E18	X:800940; Y:8501925	X: 797452; Y: 8498345	13	MAT	FUND I	10,001	-	0,236	10,237
27	Parte-se do povoado de Pelotas finalizando no Grama	P28	E18	X: 795794; Y: 8501046	X: 797452; Y: 8498345	2	VESP	FUND I	3,703	-	-	3,703
28	Parte-se do povoado de Pelotas finalizando no Grama	P28	E18	X: 795794; Y: 8501046	X: 797452; Y: 8498345	2	VESP	FUND II / ENSINO MÉDIO	3,703	-	-	3,703
29	Parte-se do povoado de Roda, passando pelos povoados de Lagoa da Roda, Salina da roda, Barreiro de Cima, Barreiro dos Aprígio finalizando no Grama	P29	E18	X: 794817; Y: 8493880	X: 797452; Y: 8498345	12	MAT	FUND I	-	11,484	-	11,484
30	Parte-se do povoado de Muquém, passando pelos povoados de Barrinha, Barreiro, Varzinha finalizando em Caraíbas	P30	E22	X:819842;Y : 8493112	X: 807710; Y: 8491558	20	MAT	FUND II / ENSINO MÉDIO	4,404	9,980	21,738	36,122
31	Parte-se do povoado de Mateus de Cima, passando pelo povoado de Mateus finalizando em Paramirim (sede)	P31	E8	X: 803390; Y: 8522612	X: 798656; Y: 8511029	11	VESP	FUND II / ENSINO MÉDIO	18,093	-	15,831	33,924
32	Parte-se do povoado de Mateus de Cima finalizando no Mateus	P31	E13	X: 803390; Y: 8522612	X: 802907; Y: 8525113	13	MAT	FUND I	4,757	-	-	4,757
33	Parte-se do povoado de Baixada, passando pelos povoados de Gameleira, Capoeirão finalizando em Canabravinha	P32	E17	X: 807835; Y: 8498815	X: 805880; Y: 8502744	22	VESP	FUND I	12,230	-	-	12,230
34	Parte-se do povoado de Malhada de Areia, passando pelos povoados de Várzea, Tenda, Olaria finalizando em Canabravinha	P33	E17	X: 803466; Y: 8499913	X: 805880; Y: 8502744	18	VESP	FUND I	12,722	-	-	12,722
35	Parte-se do povoado de Malhada de Areia, passando pelos povoados de Várzea, Tenda, Olaria finalizando em Canabravinha	P33	E17	X: 803466; Y: 8499913	X: 805880; Y: 8502744	23	MAT	FUND II / ENSINO MÉDIO	7,663	-	-	7,663
36	Parte-se do povoado de Várzea redonda, passando pelos povoados de Baixada de Várzea Redonda, Gameleira, Capoeirão, Canabravinha finalizando em Paramirim (sede)	P34	E5	X: 802163; Y: 8498892	X: 798683; Y: 8511696	37	MAT	FUND II / ENSINO MÉDIO	22,944	-	13,140	36,084
37	Parte-se do povoado de Cipó, passando pelos povoados de Cabaças, Morrinho, Tõe de Sousa finalizando em torno do Cipó	P47	E14	X: 781632; Y: 8511945	P08:780438; 8511198	35	MAT/VESP	FUND I	16,004	-	-	16,004
38	Parte-se do povoado de Várzea, passando pelos povoados de Canabravinha, Capoeirão, Gameleira, Várzea Redonda, Sitio M. Domingos finalizando em Caraíbas	P36	E19	X: 807164; Y: 8499186	X: 807858; Y: 8492168	13	NOT	FUND II / ENSINO MÉDIO	27,179	-	10,382	37,561

Este documento foi assinado digitalmente por PROCEDE BAHIA Processamento e Certificação de Documentos Eletrônicos LTDA às 17:01 horas do dia 08/03/2022.
Para verificar as assinaturas clique no link: http://www.procedebahia.com.br/verificar/A399-B90A-D7B9-554A-B31C ou utilize o código QR.

Estado da Bahia

MUNICÍPIO DE PARAMIRIM

39	Parte-se do povoado de Sitio da Cruz, passando pelos povoados de Saco dos Bois, Santa Tereza, Brejo, Canabravinha, Várzea de Canabravinha, Olaria, Malhada de Areia finalizando em Paramirim (sede)	P37	E11	X: 816190; Y: 8496740	X: 798921; Y: 8513573	28	MAT	FUND II / ENSINO MÉDIO	7,515	20,282	11,252	39,049
40	Caraibas	P12	E22	X: 807086; Y: 8492100	X: 807713; Y: 8491555	50	MAT/ VESP	FUND I E II/ ENSINO INFANTIL	1,5766		5,2560	6,833
41	Caraibas	P12	E22	X: 807086; Y: 8492100	X: 807713; Y: 8491555	15	NOT	ENSINO MÉDIO	1,5766		5,2560	6,833
42	Parte-se do povoado de Curral Velho, passando pelo povoado de Alecrim finalizando em Caraíbas	P41	E20	X: 813459; Y: 8497248	X: 807479; Y: 8492033	20	MAT	FUND II / ENSINO MÉDIO	-	10,810	-	10,810
43	Parte-se do povoado de Juremal, passando pelos povoados de Pedra Vermelha, Pé de Ladeira, Miúdo finalizando em Caraíbas	P42	E22	X: 803355; Y: 8490602	X: 807710; Y: 8491558	19	MAT	FUND I	14,098	-	-	14,098
44	Parte-se do povoado de Tomás, passando pelos povoados de Juremal, Pedra Vermelha, Pé de Ladeira finalizando em Caraíbas	P43	E19	X: 804076; Y: 8493985	X: 807858; Y: 8492168	20	MAT	FUND II / ENSINO MÉDIO	16,147	-	-	16,147
45	Parte-se do povoado de Várzea Redonda, passando pelos povoados de Riacho, Soita, Sitio Manoel Domingos, Lagoa da Palha, Peixe finalizando em Caraíbas	P44	E22	X: 801662; Y: 8495668	X: 807710; Y: 8491558	20	MAT	FUND I	18,953	-	3,145	22,098
46	Parte-se do povoado de Riacho, passando pelos povoados de Soita, Várzea Redonda, Lagoa da Palha, Peixe finalizando em Caraíbas	P44	E19	X: 801662; Y: 8495668	X: 807858; Y: 8492168	19	MAT	FUND II / ENSINO MÉDIO	18,119	-	3,145	21,264
47	Parte-se do povoado do Fundão, passando pelo povoado de Cristais finalizando na Escola Agrícola (semanal)	P26	E11	X: 782806; Y: 8505480	X: 798921; Y: 8513573	10	MAT	FUND II / ENSINO MÉDIO	17,882	-	4,161	22,043
48	Parte-se do povoado da Salina, Passando pelo povoado de Fundão, Cristais finalizando na Escola Agrícola (semanal)	P46	E11	X: 779125; Y: 8506819	X: 798921; Y: 8513573	13	MAT	FUND II / ENSINO MÉDIO	22,008	-	4,583	26,591
49	Parte-se do povoado de Jacaré, passando pelos povoados de Bucânia, Boa Vista, Lagoinha, Estiva finalizando em Caraíbas	P48	E19	X: 817678; Y: 8483618	X: 807858; Y: 8492168	12	MAT	FUND II / ENSINO MÉDIO	5,771	-	13,175	18,946
50	Parte-se do povoado de Boa Vista, passando pelos povoados de Severiano, Barauninha, Boa Vista finalizando em Caraíbas	P76	E22	X:822285; Y: 8482377	X: 807710; Y: 8491558	27	MAT	FUND I	20,342	-	7,230	27,572
51	Parte-se do povoado de Lagoa do Alecrim, passando pelos povoados de Bucânia, finalizando em Caraíbas	P50	E22	X: 817873; Y: 8485944	X: 807710; Y: 8491558	15	MAT	FUND I	7,667	-	12,943	20,610

Este documento foi assinado digitalmente por PROCEDE BAHIA Processamento e Certificação de Documentos Eletrônicos LTDA às 17:01 horas do dia 08/03/2022.
Para verificar as assinaturas clique no link: http://www.procedebahia.com.br/verificar/A399-B90A-D7B9-554A-B31C ou utilize o código QR.

Estado da Bahia

MUNICÍPIO DE PARAMIRIM

52	Parte-se do povoado de Mucambinho, passando pelos povoados de Gameleira de Pau de Colher, Lagoinha, Pau de Colher, Bom Sucesso, Estiva finalizando em Caraíbas	P51	E21	X: 819379; Y: 8488643	X: 807460; Y: 8491774	42	MAT	FUND I	-	11,720	7,383	19,103
53	Parte-se do povoado de Gameleira de Pau de Colher, passando pelos povoados de Pau de Colher, Bom Sucesso, Estiva finalizando em Caraíbas	P51	E19	X: 819379; Y: 8488643	X: 807858; Y: 8492168	33	MAT	FUND II / ENSINO MÉDIO	-	13,003	8,233	21,236
54	Parte-se do povoado de Vereda, passando pelos povoados de Lajedo de Arouca, Barauninha finalizando em Caraíbas	P52	E19	X: 805811; Y: 8483652	X: 807858; Y: 8492168	20	MAT	FUND II / ENSINO MÉDIO	-	17,262	8,227	25,489
55	Parte-se do povoado de Vereda, passando pelos povoados de Lajedo de Arouca, Barauninha finalizando em Caraíbas	P52	E21	X: 805811; Y: 8483652	X: 807460; Y: 8491774	18	MAT	FUND I	-	17,262	7,370	24,632
56	Parte-se do povoado de Junco, passando pelo povoado de Pedras finalizando em Caraíbas	P53	E19	X: 807570; Y: 8489868	X: 807858; Y: 8492168	28	MAT/VESP	FUND I	1,484	-	2,902	4,386
57	Parte-se do bairro Rompe Gibão, passando pelo bairro João Alves, Santa Maria, Riacho da Madeira, Lajedinho Finalizando nas escolas da Sede	E9	P54	X: 798571; Y: 8510554	X:796854; Y:8512640	70	MAT/VESP	FUND I / ENSINO INFANTIL			9,965	9,965
58	Parte-se do povoado de Alecrim, passando pelo Centro de Caraíbas finalizando na escolas de Caraíbas	P55	E19	X: 809515; Y: 8493469	X: 807858; Y: 8492168	15	NOT	FUND II / ENSINO MÉDIO	2,366	-	-	2,366
59	Parte-se do povoado de Alecrim, passando pelo Centro de Caraíbas finalizando na escolas de Caraíbas	P55	E22	X: 809515; Y: 8493469	X: 807710; Y: 8491558	28	MAT/VESP	FUND I	2,256	-	0,959	3,215
60	Parte-se do povoado de Araçá, passando pelos povoados de Tabual, Bebedouro, Arraial de Baixo, Vila Nova finalizando nas escolas da sede (João Durval, Paramirim, Ulisses, Dirlene, José Cândido).	P56	E9	X: 797494; Y: 8519610	X: 798587; Y: 8510575	84	MAT/VESP	FUND II / ENSINO MÉDIO	8,754	-	4,767	13,521
61	Parte-se do povoado de Araçá, passando pelos povoados de Tabual, Bebedouro, Arraial de Baixo, Vila Nova finalizando nas escolas da sede (João Durval, Paramirim, Ulisses, Dirlene, José Cândido).	P56	E9	X: 797494; Y: 8519610	X: 798587; Y: 8510575	35	MAT	FUND I	8,754	-	4,767	13,521
62	Parte-se do povoado de Lagoa do Alecrim, passando pelos povoados de Boa Vista, Pau de Colher, Estiva, Caraíbas, Malhada de Areia finalizando na APAE.	P57	E2	X: 818052; Y: 8485364	X: 798502; Y: 8511910	16	MAT	EDUCAÇÃO ESPECIAL	25,610	-	31,426	57,035
63	Parte-se do povoado de Riacho da Madeira, recolhendo os alunos na sede e finalizando na APAE.	P58	E2	X: 795288; Y: 8511731	X: 798502; Y: 8511910	32	MAT/VESP	EDUCAÇÃO ESPECIAL	-	-	16,655	16,655
64	Parte-se do Bairro Mãe Isabel, Passando pela Av Livramento, Pedrinhas, finalizando nas escolas da Sede	P67	E6	X: 796666; Y: 8512964	X: 798563; Y: 8511599	120	MAT/ VESP	FUND II / ENSINO MÉDIO	-	-	14,870	14,870

Este documento foi assinado digitalmente por PROCEDE BAHIA Processamento e Certificação de Documentos Eletrônicos LTDA às 17:01 horas do dia 08/03/2022.
Para verificar as assinaturas clique no link: http://www.procedebahia.com.br/verificar/A399-B90A-D7B9-554A-B31C ou utilize o código QR.

Estado da Bahia

MUNICÍPIO DE PARAMIRIM

65	Parte-se do povoado do Severiano finalizando no povoado da Boa Vista	P78	P49	X:814227; Y:8486636	X:814375; Y:8488117	4	MAT	FUND II / ENSINO MÉDIO	2,867	-	-	2,867
66	Parte-se do povoado de Malhada de Areia, passando pelos povoados de Várzea, Tenda, Olaria finalizando em Canabravinha	P33	E17	X: 803466; Y: 8499913	X: 805880; Y: 8502744	18	MAT	FUND II	12,722	-	-	12,722
67	Parte-se do povoado de Cristais, passando pelos povoados de Sobradinho, Pedrinhas finalizando em Paramirim (sede)	P61	E8	X: 789525; Y: 8506891	X: 798656; Y: 8511029	20	VESP	FUND I	14,760	-	4,454	19,214
68	Parte-se do povoado de Saquinho, passando pelos povoados de Santana, São Bento finalizando em Paramirim (sede)	P62	E1	X: 790805; Y: 8500678	X: 798957; Y: 8512048	18	MAT	FUND I	19,356	4,029	3,970	27,355
69	Parte-se de Cachoeira, passando por Itanajé, finalizando em Caraíbas.	P63	E19	X: 821913; Y: 8485712	X: 807858; Y: 8492168	40	MAT	FUND II / ENSINO MÉDIO	2,734	-	18,641	21,375
70	Parte-se do povoado de Bucânia, passando pelos povoados, Boa vista, Severiano, Lagoinha finalizando em Caraíbas	P57	E19	X: 818052; Y: 8485364	X: 807858; Y: 8492168	18	NOT	FUND II / ENSINO MÉDIO	13,906	-	8,109	22,015
71	Parte-se do povoado de Muquém passando pelos povoados de Barrinha, Barreiro e Varzinha finalizando em Caraíbas	P30	E22	X:819842;Y : 8493112	X: 807710; Y: 8491558	19	MAT	FUND I	6,382	9,384	20,370	36,136
72	Parte-se do bairro Rompe gibão, passando pelo bairro João Alves, Santa Maria, Riacho da Madeira, Lajedinho Finalizando nas escolas da Sede	P73	P74	X:803399; Y:8513920	X:803499; Y:8515131	70	MAT/VESP	FUND II / ENSINO MÉDIO			19,215	19,215
73	Parte-se dos bairros da sede finalizando na creche do bairro Santo Antônio	P68	E10	X: 798434; Y: 8512059	X: 797946; Y: 8510295	35	MAT/VESP	ENSINO INFANTIL	-	-	13,926	13,926
74	Parte-se do povoado do Fundão, passando pelos povoados Salinas, Boca do Campo, Cipó, Cacimbas, Conceição, finalizando na escola Raio de Luz APAE	P66	E2	X: 782769; Y: 8505657	X: 798502; Y: 8511910	14	VESP	EDUCAÇÃO ESPECIAL	25,168	17,566	1,237	43,971
75	Parte-se do Bairro Santo Antônio passando pelo bairro das Pedrinhas, Av. Macaúbas finalizando nas escolas da sede	E10	E1	X: 797946; Y: 8510295	X: 798957; Y: 8512048	84	MAT/VESP	FUND I	-		8,089	8,089
76	Parte-se do Bairro Santo Antônio passando pelo bairro das Pedrinhas, Av. Macaúbas finalizando nas escolas da sede	E10	E6	X: 797946; Y: 8510295	X: 798563; Y: 8511599	35	VESP	FUND II / ENSINO MÉDIO	-		7,211	7,211
77	Parte-se do bairro Vila Nova, passando pelos bairros Alto do Cruzeiro, Baixa da Roseira, finalizando nas escolas da sede	P69	E6	X: 800118; Y: 8512749	X: 798563; Y: 8511599	105	MAT/VESP	FUND I / ENSINO INFANTIL	1,058	-	10,854	11,912
78	Parte-se do povoado do Fundão, passando pelo povoado de Gameleira finalizando em Salinas	P12	E15	X: 783603; Y: 8506484	X: 779489; Y: 8506928	8	VESP	FUND I	8,947	-	-	8,947

Este documento foi assinado digitalmente por PROCEDE BAHIA Processamento e Certificação de Documentos Eletrônicos LTDA às 17:01 horas do dia 08/03/2022.
Para verificar as assinaturas clique no link: http://www.procedebahia.com.br/verificar/A399-B90A-D7B9-554A-B31C ou utilize o código QR.

Estado da Bahia

MUNICÍPIO DE PARAMIRIM

79	Parte-se do Trevo da Tabua, passando pelo Araçá retornando até o Trevo da Tabua.	P70	P71	X: 796085; Y: 8520547	X: 797587; Y: 8519541	8	MAT	FUND I	3,020		2,034	5,054
80	Parte-se do povoado do Riachão, passando pelos povoados de Tabua, São João, Pajeú, Baixinha finalizando em Paramirim (sede)	P1	E9	X: 794916; Y: 8515132	X: 798586; Y: 8510575	15	NOT	FUND II / ENSINO MÉDIO	10,341	-	13,999	24,340
81	Parte-se do Bairro Mãe Isabel, Passando pela Av Livramento, Pedrinhas, Finalizando nas escolas da Sede	P73	E8	X: 799225; Y: 8509475	X: 798657; Y: 8511028	120	MAT/VESP / NOT	FUND II / ENSINO MÉDIO	2,361		7,107	9,468
82	Parte-se do povoado do Alto do Coqueiro, finalizando no Entrocamento da linha Principal	P10	P11	X: 785093; Y: 8496697	X: 784495; Y: 8496897	2	MAT	FUND II / ENSINO MÉDIO	1,882			1,882
83	Parte-se do povoado de Lagoa do Barro, finalizando no Entrocamento da linha Principal	P12	P11	X: 784174; Y: 8497266	X: 784495; Y: 8496897	2	MAT	FUND II / ENSINO MÉDIO	0,592			0,592
84	Parte-se do povoado de Lagoa do Barro, passando pelo povoado de Tabua finalizando em Stº Antônio	P18	E16	X: 784933; Y: 8491712	X: 788662; Y: 8499193	4	VESP	FUND I	-	13,828	-	13,828
85	Parte-se do povoado de Olhos D'água, passando pelos povoados de Alegre, Piripiri finalizando em St.º Antônio	P19	E16	X: 785495; Y: 8500926	X: 788662; Y: 8499193	6	VESP	FUND I	-	6,890	-	6,890
86	Parte-se do povoado de Soldado, passando pelos povoados de Moreira, São Romão finalizando em St.º Antônio	P20	E16	X: 788421; Y: 8495145	X: 788662; Y: 8499193	6	VESP	FUND I	-	12,547	-	12,547
87	Parte-se do povoado de Coruja, passando pelos povoados de Cacimba do Bento, Caraíbas de Teófilo finalizando no Grama	P24	E18	X: 797957; Y: 8503087	X: 797452; Y: 8498345	7	VESP	FUND I	9,272	-	-	9,272
88	Parte-se do povoado de Lamarão, passando pelo povoado de Vargem de Sal, Tamboril, Sitio Rodrigues finalizando no Grama	P45	E18	X: 798650; Y: 8488017	X: 797452; Y: 8498345	5	VESP	FUND I	-	17,145	-	17,145
89	Parte-se do povoado de Riachinho de Bruno, passando pelos povoados de Caraíbas Torta, Lagoa do Leite, Covas do grama finalizando no Grama	P27	E18	X: 801791; Y: 8501091	X: 797452; Y: 8498345	13	VESP	FUND I	7,811	-	0,236	8,047
90	Parte-se do povoado de Roda, passando pelos povoados de Lagoa da Roda, Salina da roda, Barreiro de cima, Barreiro dos Aprígio finalizando no Grama	P29	E18	X: 794817; Y: 8493880	X: 797452; Y: 8498345	12	VESP	FUND I	-	11,484	-	11,484
91	Parte-se do povoado de Riachão, passando pelos povoados de Furado da Onça, Finalizando nas escolas da Sede	P75	P79	X:794361; Y:8515940	X:799093; Y:8512532	20	MAT	FUND I E II ENSINO INFANTIL	4,344	-	3,799	8,143
92	Parte-se da Comunidade do Saco dos Bois Finalizando em Curral Velho.	P37	E23	X: 816190; Y: 8496741	X: 813371; Y: 8496432	4	VESP	FUND I / ENSINO INFANTIL	-	7,384	-	7,384

Este documento foi assinado digitalmente por PROCEDE BAHIA Processamento e Certificação de Documentos Eletrônicos LTDA às 17:01 horas do dia 08/03/2022.
Para verificar as assinaturas clique no link: http://www.procedebahia.com.br/verificar/A399-B90A-D7B9-554A-B31C ou utilize o código QR.

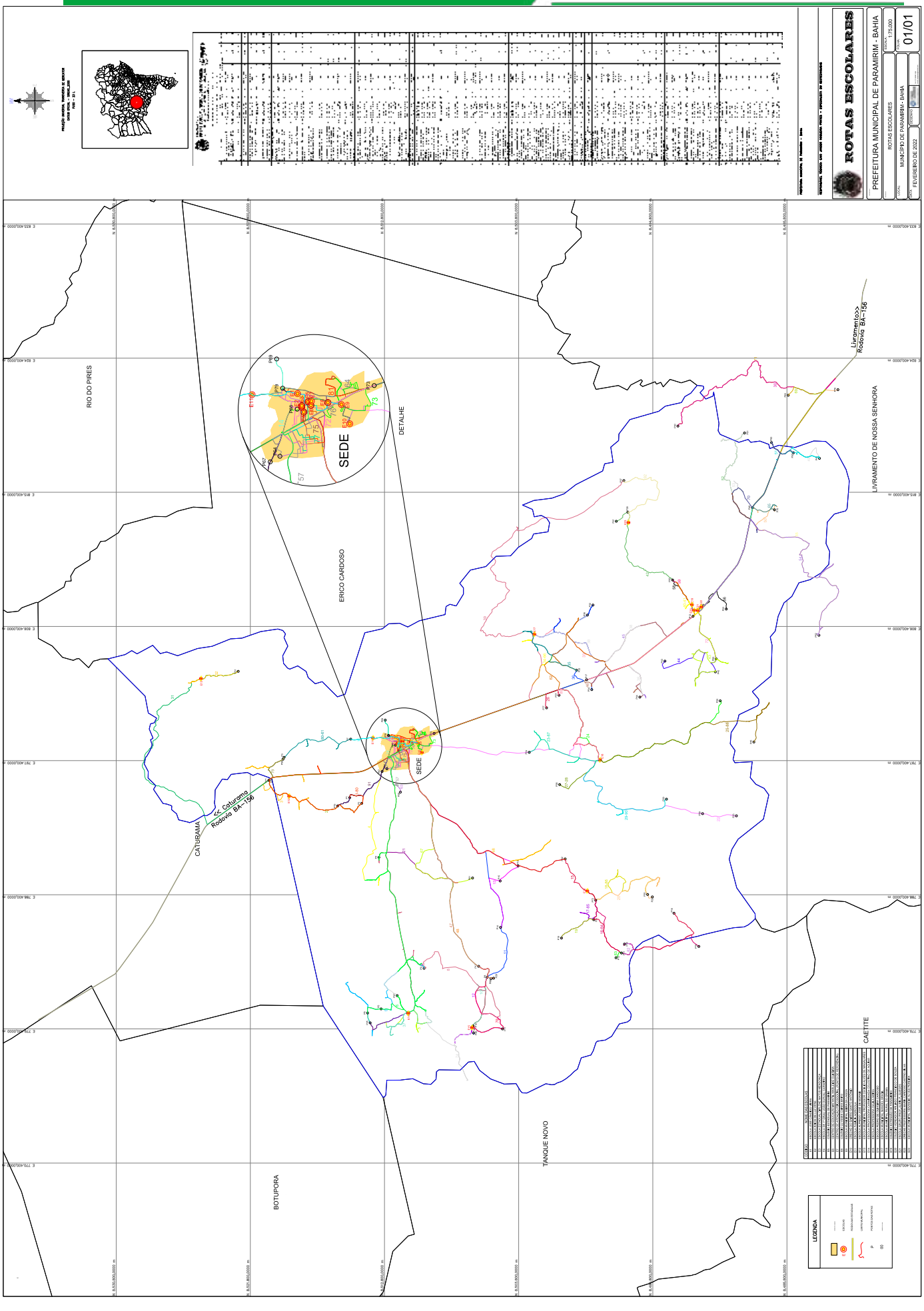

Este documento foi assinado digitalmente por PROCEDE BAHIA Processamento e Certificação de Documentos Eletrônicos LTDA às 17:01 horas do dia 08/03/2022.
Para verificar as assinaturas clique no link: http://www.procedebahia.com.br/verificar/A399-B90A-D7B9-554A-B31C ou utilize o código QR.

EXTRATO DE CONTRATO nº 121/2022
TOMADA DE PREÇOS Nº 008/2021

CONTRATANTE: PREFEITURA MUNICIPAL DE PARAMIRIM – **CONSTRUTORA NOVA ALIANÇA LTDA**, CNPJ 10.576.394/0001-84, no valor total de R$198.447,96 (cento e noventa e oito mil e quatrocentos e quarenta e sete reais e noventa e seis centavos)**. OBJETO:** A escolha da proposta mais vantajosa para Execução de serviços de pavimentação em paralelepípedos com drenagem superficial da rua Dr. Antônio José Araújo no Município de Paramirim - Bahia, conforme termo de convênio 050/2021, celebrado entre o Município de Paramirim e Companhia de Desenvolvimento Urbano do Estado da Bahia – CONDER – **DATA DE ASSINATURA**: 07/03/2022. **VIGÊNCIA**: 12 (doze) meses.

Este documento foi assinado digitalmente por PROCEDE BAHIA Processamento e Certificação de Documentos Eletrônicos LTDA às 17:01 horas do dia 08/03/2022.
Para verificar as assinaturas clique no link: http://www.procedebahia.com.br/verificar/A399-B90A-D7B9-554A-B31C ou utilize o código QR.

PROTOCOLO DE ASSINATURA(S)

Assinatura digital ICP-Brasil em conformidade com a MP nº 2.200-2/2001 gerada pelo software de propriedade da PROCEDE BAHIA Processamento e Certificação de Documentos Eletrônicos LTDA, protegido pela Lei nº 9.609/98, regulamentado pelo DECRETO Nº 2.556 e devidamente registrado no INPI sob o número BR 512016000188-7 publicado na Revista da Propriedade Industrial nº 2387.

Para verificar as assinaturas clique no link: http://www.procedebahia.com.br/verificar/A399-B90A-D7B9-554A-B31C ou vá até o site http://www.procedebahia.com.br e utilize o código abaixo para verificar se este documento é válido.

Código para verificação: A399-B90A-D7B9-554A-B31C

Hash do Documento

cc198235db8a6873e5852d5699c392820ab2960db06f4167b1c66fc30183237e

O(s) nome(s) indicado(s) para assinatura, bem como seu(s) status em 08/03/2022 é(são) :

Tipo: Certificado Digital ICP-Brasil
Responsável: PROCEDE BAHIA Processamento e Certificação de Documentos Eletrônicos Ltda
CNPJ: 18.195.422/0001-25
Assinado em: 08/03/2022 17:01 UTC-03:00